FUCHSBRÄU

www.fuchsbraeu.de

Denise Amrhein
Geschäftsführerin

Barrierefreiheit
geprüft

DER FUCHSBRÄU – DAS HAUS MIT HERZ UND TRADITION

Seit fünf Generationen in Familienbesitz ist der Fuchsbräu über die Jahrzehnte hinweg zu einem 4-Sterne-Hotel-Ensemble gewachsen.

Genießen Sie die herzliche Atmosphäre in unserem Haus und lassen Sie sich von unserem Fuchsbräu-Team verwöhnen.

Ihre

Denise Amrhein

68 ZIMMER
JEDES IM INDIVIDUELLEN DESIGN

2 SUITEN
IM HISTORISCHEN KAISERBECK-AMBIENTE

1 JUNIORSUITE
MIT AUSSERGEWÖHNLICHEM FLAIR

UNSERE ZIMMER

Unsere Zimmer sind individuell und verfügen alle über einen Schreibtisch und WLAN. Zur Auswahl stehen Ihnen neben unseren Rotfuchs- und Goldfuchs-Zimmern auch unsere einzigartigen Kaiserbeck-Suiten sowie zwei behindertenfreundliche Zimmer. Optional mit Balkon, Safe oder zusätzlichen Betten. In unserem Hotel erleben Sie herzlichen, aufmerksamen Service und geschmackvolles und individuelles Ambiente zum Wohlfühlen und Verweilen.

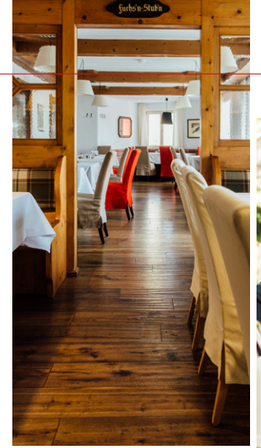

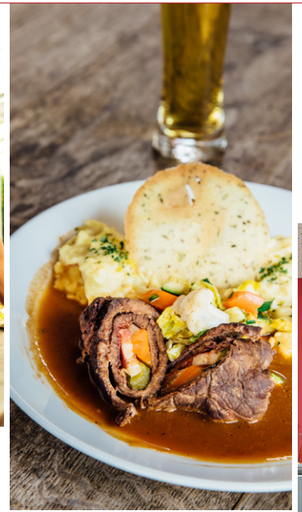

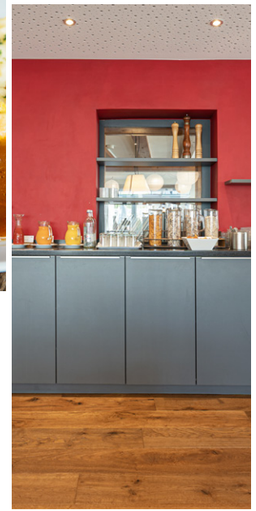

IHR GENUSS – AUSGEZEICHNET!

Besonderes Augenmerk legen wir im Fuchsbräu auf die Bewahrung der regionalen Küche. Was Felder, Flüsse, Wälder und Wiesen unserer Heimat über die Jahreszeiten hinweg bieten, finden Sie auf unserer Speisekarte.

Genießen Sie die Fuchsbräu-Köstlichkeiten:

- im Hauptrestaurant mit Fuchs-Stub'n, Kaminzimmer und Wintergarten
- im Biergarten unter unserer Eiche
- oder in unserer Kaiserbeck Bar

DER KAISERBECK DAS SCHMUCKSTÜCK!

Eine historisch-moderne Bar mit einzigartigem Ambiente – das ist der Kaiserbeck. Leckere Snacks, hausgemachte Burger, ein erlesenes Glas Wein, Cocktailspezialitäten, eine große Auswahl an Gins und anderen Spirituosen oder frisch gezapftes Bier in ungezwungener Atmosphäre – ein Genuss.

Die gelungene Verbindung von moderner Architektur und historischem Gebäude schafft in den Räumen „Volpini“ einen einmaligen Rahmen für Ihre Veranstaltung.

Mitglied 2021 | 2022
TOP 250 GERMANY
DIE BESTEN TAGUNGS HOTELS DEUTSCHLAND
www.top250tagungshotels.de

ERFOLGREICH TAGEN UND FEIERN!

Unser Ziel ist es, Ihre **Tagung** zu einer zielführenden Begegnung zu machen. Unser Rahmen: 13 individuelle Räume und ein Lerngarten, zeitgemäß leichte Kost, Fitness- und Entspannungsmöglichkeiten, auf Ihren Anlass abgestimmte Rahmenprogramme.

Unser Ziel ist es, Ihre **Feier** unvergesslich zu machen. Räume mit einzigartigem Charakter und Dekoration, vielfältige saisonale Gerichte und ein Fuchsbräu-Team, das Ihnen hilfsbereit zur Seite steht – auch bei der Suche nach einem passenden Programm und Musik.

DER FUCHSBRÄU UND DIE REGION

Entspannen Sie in unserer Sauna oder trainieren Sie in unserem vielseitigen Fitnessraum.

Beilngries lässt sich stets neu erleben: zu Fuß, im Boot, auf zwei oder vier Rädern und auf dem Teller.

Der Naturpark Altmühltal steht als Fahrrad- und Stromtreter-Region für unkomplizierten Urlaub mit dem Rad oder E-Bike. In unserer abschließbaren Fahrradgarage finden Sie auch entsprechende Lademöglichkeiten für Ihr E-Bike.

Entdecken Sie einen faszinierenden Landstrich – zentral in Bayern: den reizvollen Naturpark Altmühltal mit seinem malerischen Städtchen Beilngries.

ANFAHRT

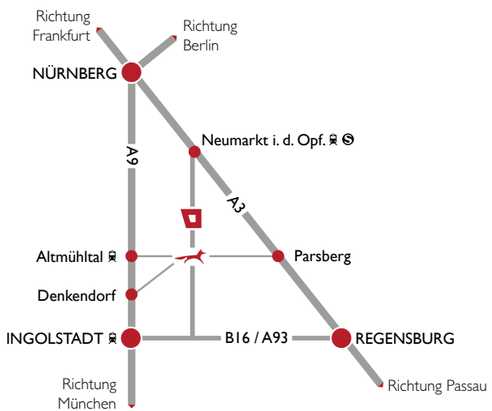

NAVIGATIONSANSCHRIFT

Hotel Fuchsbräu
Hauptstraße 23
92339 Beilngries

MIT DEM AUTO

Aus Richtung Nürnberg
A9 Richtung München: Ausfahrt 58 Kinding / Altmühltal
weiter über Kinding nach Beilngries

Aus Richtung München/Ingolstadt
A9 Richtung Nürnberg: Ausfahrt 59 Denkendorf
weiter Richtung B299 nach Beilngries

Aus Richtung Regensburg
A3 Richtung Nürnberg: Ausfahrt 94 Parsberg
weiter über Dietfurt a. d. Altmühl nach Beilngries

MIT ÖFFENTLICHEN VERKEHRSMITTELN

Bahnhof Neumarkt i. d. Opf.
Regional-Express-Verbindung zwischen Regensburg und Nürnberg
S-Bahn-Anbindung der S-Bahn Nürnberg

Entfernung 30 km, weiter mit der Buslinie 515 oder per Taxi

Bahnhof Kinding / Altmühltal
Regional-Express-Verbindung zwischen München/Ingolstadt und Nürnberg

Entfernung 10 km, weiter mit dem VGI Flexibus oder per Taxi

MIT DEM FAHRRAD

Gut ausgebautes Fahrrad-Wege-Netz
aus den Richtungen Kelheim/Riedenburg, Treuchtlingen/ Eichstätt, Neumarkt und Nürnberg. Direkt an unserem Haus finden Sie eine **Fahrradgarage mit E-Bike Ladestation.**

LAGEPLAN

1 **Rezeption, Restaurant,** Zimmer 1-18

2 Biergarten, Lerngarten

3 Wintergarten, 1. Stock Historischer Saal,
Zimmer 8, 9, 21 bis 39, Studio

4 **Gartenhotel** (3 Etagen)
Zimmer 41 bis 309
EG Garten 1, 2, 4
UG Fitnessraum und Sauna

5 **Kaiserbeck**
Volpini 2 und 3, KB-Suite 1 und 2
Bar, Innenhof

6 **Fuchspassage / Lift**
Volpini 1, Zimmer 9 und 10
Zimmer 251 bis 255

7 **Seminarzentrum**
EG Seminarraum Altmühl/Laaber
1. Stock Seminarraum Sulz/Donau
2. Stock Seminarraum Anlauter

8 Parkplatz, Elektrotankstelle (N-ergie)

9 Fahrradgarage, Garage 1 (im Winter)

10 Garage 2

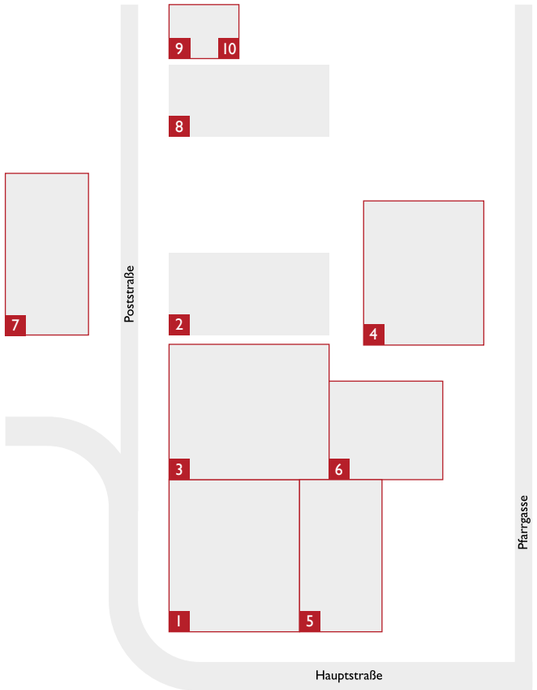

Fuchsbräu Hotel GmbH
Hauptstraße 23 · 92339 Beilngries
Tel. 0 84 61 - 65 20 · info@fuchsbraeu.de

www.fuchsbraeu.de